iS54 Inmobiliaria
Tel. +573104008366
CR 7 # 18-80 OF 505
Email: contacto@is54inmobiliaria.com





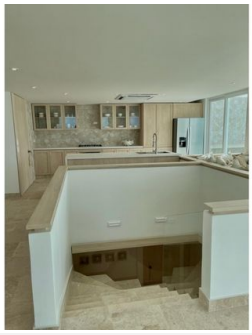

Exclusiva propiedad en la via al mar para clientes que buscan confort.

- **Código:** 9639668
- **Estado:** Usado
- **Localidad:** Atlántico, Juan de Acosta
- **Zona / barrio:** Punta Cangrejo
- **Área Terreno:** 410 M2
- **Área Construida:** 410 M2
- **Área Privada:** 410 M2
- **Valor Administración** $2,000,000
- **Alcoba:** 4
- **Baño:** 4
- **Garaje:** 2
- **Estrato:** 6
- **Piso:** 2
- **Año construcción** 2022
- **Tipo de inmueble:** Casa
- **Tipo de negocio:** Venta

Precio de venta

$1,980,000,000

Característica

- Agua
- Electricidad

Contacto

iS54 Inmobiliaria
Celular: 573104008366
contacto@is54inmobiliaria.com

Detalles del inmueble

Encantadora casa ubicada en el prestigioso municipio de Juan de Acosta, en el departamento del Atlántico. Esta propiedad cuenta con un área total de 410 M2, distribuidos entre el terreno, la construcción y su área privada. Un espacio generoso que te brindará comodidad y privacidad en un entorno tranquilo.

Al ingresar a la casa, te sorprenderá su amplitud y elegancia. Cuenta con 4 amplias alcobas, perfectas para alojar a toda tu familia y amigos. Además, cada una de las habitaciones cuenta con su propio baño, lo que te asegura privacidad y comodidad en todo momento.

El interior de la casa está diseñado para brindarte todas las comodidades que podrías desear. Cuenta con servicios básicos de agua y electricidad, para que no tengas que preocuparte por nada más que disfrutar de tu nuevo hogar. Además, cuenta con aire acondicionado en todas sus áreas, para que puedas mantener una temperatura agradable en todo momento.

Esta casa está completamente amoblada, por lo que no tendrás que preocuparte por comprar muebles o decoración. Solo trae tus pertenencias y disfruta de este hermoso hogar que te espera. Además, su diseño moderno y elegante te brindará un ambiente acogedor y sofisticado al mismo tiempo.

No tendrás que preocuparte por el estacionamiento, ya que cuenta con 2 garajes para que puedas guardar tus vehículos de manera segura y cómoda. Y si deseas disfrutar del aire libre, su amplio terreno te permitirá realizar actividades al aire libre o incluso construir una piscina.

No pierdas la oportunidad de adquirir esta maravillosa propiedad en una de las zonas más exclusivas de Juan de Acosta. ¡Contáctanos ahora para programar una visita y enamórate de este increíble lugar que podrías llamar hogar!