iS54 Inmobiliaria
Tel. +573104008366
CR 7 # 18-80 OF 505
Email: contacto@is54inmobiliaria.com



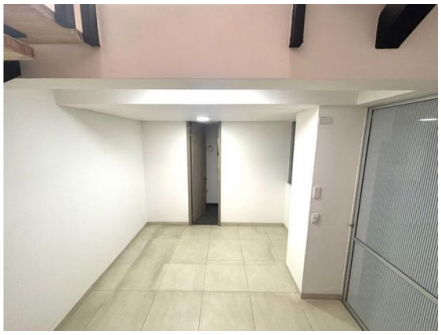

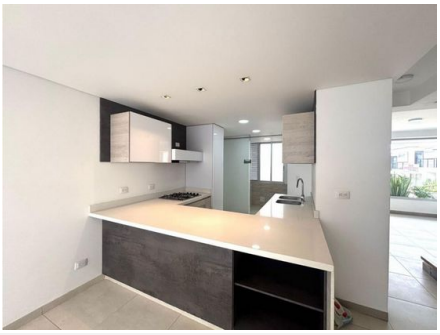

Se vende hermosa casa en la cielito es hermosa amplia y muy moderna

- **Código:** 9466976
- **Estado:** Usado
- **Localidad:** Risaralda, Pereira
- **Zona / barrio:** Pinares
- **Área Terreno:** 100 M2
- **Área Construida:** 223 M2
- **Área Privada:** 230 M2
- **Valor Administración** $378,000
- **Alcoba:** 3
- **Baño:** 5
- **Baño medio:** Sí
- **Garaje:** 2
- **Estrato:** 6
- **Piso:** 3
- **Año construcción** 2019
- **Tipo de inmueble:** Casa
- **Tipo de negocio:** Venta

Precio de venta

$970,000,000

Característica

- Admite mascotas
- Agua
- Balcón
- Baño auxiliar
- Baño en habitación principal
- Barra estilo americano
- Calentador
- Clósets
- Cocina equipada
- Cocina integral
- Gas domiciliario
- Unifamiliar
- Zona de lavandería
- Adosado
- Citófono / intercomunicador
- Cocina tipo americano
- Despensa
- Detección de humo
- Extractor
- Habitación conductores
- Inmueble de lujo
- Internet
- Lavaplatos
- Piso madera
- Acceso pavimentado
- Área social
- Centros comerciales
- Cerca zona urbana

Contacto

iS54 Inmobiliaria
Celular: 573104008366
contacto@is54inmobiliaria.com

Detalles del inmueble

En una de las zonas más atractivas de Pereira, Risaralda, se encuentra disponible para la venta esta hermosa casa de 100 M2 de terreno, 223 M2 de construcción y 230 M2 de área privada. Con un diseño moderno y espacios bien distribuidos, esta propiedad te ofrece la comodidad y el confort que necesitas en tu hogar. Además, su ubicación en un barrio residencial te asegura una tranquilidad incomparable y la cercanía a lugares de interés como centros comerciales, colegios, universidades, parques y zonas deportivas.

Con 3 amplias alcobas y 5 baños, esta casa es perfecta para una familia grande o para aquellos que necesiten espacio adicional para recibir a invitados. Además, cuenta con 2 garajes que te permitirán tener un lugar seguro para estacionar tus vehículos. Una de las ventajas de esta propiedad es que es amigable con tus mascotas, así que no tendrás que preocuparte por dejarlas atrás al mudarte.

Al entrar en la casa, te recibe un hermoso balcón con una vista privilegiada, ideal para disfrutar de un café por las mañanas o una copa de vino al atardecer. En su interior, encuentras un baño auxiliar para mayor comodidad y una amplia sala de estar con una barra estilo americano, perfecta para reuniones con amigos y familiares. Su cocina integral viene equipada con todo lo necesario, incluyendo calentador, clósets y detector de humo para garantizar tu seguridad.

El piso de madera le da un toque elegante y cálido a cada una de las habitaciones, incluyendo la principal que cuenta con baño privado y un amplio espacio para un vestidor. También, hay una habitación adicional para conductor o servicio doméstico con baño propio. Esta casa es un inmueble de lujo en todos sus detalles, incluyendo la conexión a internet y lavaplatos.

En el exterior, podrás disfrutar de una hermosa área social con jardín y piscina para ti y tu familia. La urbanización cerrada cuenta con portería y vigilancia las 24 horas, lo que te brinda la tranquilidad y seguridad que buscas. Además, cuenta con acceso pavimentado y está cerca del transporte público para facilitar tus desplazamientos.

Otras características externas destacables incluyen un parqueadero para visitantes, zona infantil para los más pequeños, acceso para discapacitados, bahías de parqueo para mayor comodidad, amplias zonas verdes y un bosque natural que te brindará un ambiente de paz y conexión con la naturaleza.

El club house y club social ofrecen un espacio único para tus eventos especiales, mientras que el gimnasio y el salón comunal te permiten mantenerte en forma y compartir con tus vecinos. Además, cuenta con un baño en la zona de barbacoa y parrilla para mayor comodidad, y

un ambicioso proyecto que contempla tanques de agua para garantizar el suministro en caso de emergencia.

No pierdas la oportunidad de adquirir esta hermosa casa en Pereira, con todas las características que buscas en un hogar ideal. Contáctanos para programar una visita y comienza la vida que siempre has soñado.