iS54 Inmobiliaria
Tel. +573104008366
CR 7 # 18-80 OF 505
Email: contacto@is54inmobiliaria.com



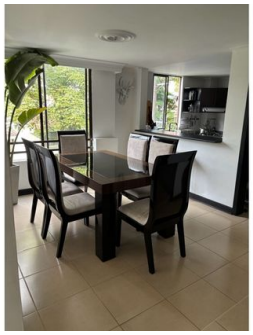



Habla de la vista mas linda! desde aqui!.

- **Código:** 8521909
- **Estado:** Nuevo
- **Localidad:** Risaralda, Pereira
- **Zona / barrio:** Pinares
- **Área Terreno:** 129 M2
- **Área Construida:** 129 M2
- **Área Privada:** 129 M2
- **Valor Administración** $540,000
- **Alcoba:** 3
- **Baño:** 2
- **Garaje:** 1
- **Estrato:** 6
- **Piso:** 1
- **Año construcción** 20
- **Tipo de inmueble:** Apartamento
- **Tipo de negocio:** Venta

Precio de venta

$580,000,000

Característica

- Baño auxiliar
- Baño en habitación principal
- Barra estilo americano
- Biblioteca/estudio
- Citófono / intercomunicador
- Clósets
- Cocina integral
- Depósito
- Gas domiciliario
- Hall de alcobas
- Adosado
- Agua

Contacto

iS54 Inmobiliaria
Celular: 573104008366
contacto@is54inmobiliaria.com

Detalles del inmueble

A pocos pasos de la zona urbana de Pereira, en el hermoso departamento de Risaralda, se encuentra este exclusivo apartamento para vender con todas las comodidades que siempre has soñado. Con una amplia área de terreno, construcción y privada de 129 M2 cada una, este inmueble te brinda un espacio amplio y confortable para que disfrutes junto a tu familia.

Este apartamento cuenta con una distribución excelente, pues tiene 3 habitaciones bien iluminadas y ventiladas, perfectas para el descanso de cada miembro de la familia. Además, dispone de 2 baños, uno de ellos en la habitación principal para mayor comodidad.

Al ingresar al apartamento, te recibirão con una hermosa barra estilo americano en la cocina, ideal para compartir momentos especiales con tus seres queridos mientras preparas tus comidas favoritas. También encontrarás una biblioteca o estudio, perfecto para trabajar desde casa o para que tus hijos realicen sus tareas escolares con tranquilidad.

Este inmueble cuenta con acabados de alta calidad, entre ellos, closets en cada habitación para mayor organización, cocina integral equipada con los mejores electrodomésticos, un depósito para almacenar tus pertenencias, y sistema de gas domiciliario para un ahorro en tus gastos mensuales.

El apartamento también cuenta con habitación de servicio y ha sido recientemente reformado para brindarte una experiencia moderna y confortable. Además, al ser unifamiliar, no tendrás que preocuparte por ruidos molestos de vecinos.

El edificio en el que se encuentra ubicado cuenta con acceso pavimentado y ascensor para tu comodidad. Además, está rodeado de centros comerciales, colegios y universidades de reconocida calidad, lo que lo convierte en una excelente opción para aquellas familias que buscan una ubicación privilegiada.

Por si fuera poco, este apartamento cuenta con un garaje para que siempre tengas un lugar seguro para estacionar tu vehículo. Todo esto en una tranquila y acogedora zona residencial, perfecta para vivir en armonía y tranquilidad.

No esperes más, contacta con nosotros y haz realidad el sueño de tener un inmueble ideal para ti y tu familia. ¡Te esperamos!

