iS54 Inmobiliaria
Tel. +573104008366
CR 7 # 18-80 OF 505
Email: contacto@is54inmobiliaria.com



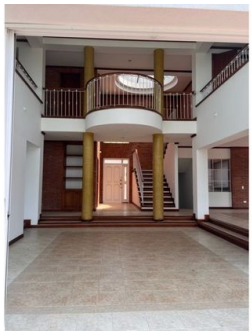



Hermosa casa campestre...

- **Código:** 6250133
- **Estado:** Usado
- **Localidad:** Risaralda, Pereira
- **Zona / barrio:** Cerritos
- **Área Terreno:** 3600 M2
- **Área Construida:** 800 M2
- **Área Privada:** 600 M2
- **Valor Administración** $320,000
- **Alcoba:** 7
- **Baño:** 7
- **Garaje:** 4
- **Estrato:** 6
- **Piso:** 2
- **Año construcción** 2010
- **Tipo de inmueble:** Casa Campestre
- **Tipo de negocio:** Venta

Precio de venta

$1,750,000,000

Característica

- Armarios empotrados
- Balcón
- Baño auxiliar
- Baño en habitación principal
- Biblioteca/estudio
- Calentador
- Clósets
- Cocina equipada
- Depósito
- Despensa

Contacto

iS54 Inmobiliaria
Celular: 573104008366
contacto@is54inmobiliaria.com

Detalles del inmueble

En Pereira, una de las ciudades más hermosas y prósperas de Colombia, se encuentra esta espectacular casa campestre a la venta. Con un área de terreno de 3600 M2, esta propiedad te ofrece un amplio espacio para disfrutar de la tranquilidad y la belleza de la naturaleza. Además, cuenta con una área construida de 800 M2 y una área privada de 600 M2 para brindarte comodidad y privacidad en cada una de sus 7 alcobas y 7 baños. Pero eso no es todo, ¡también cuenta con 4 garajes para ti y tus invitados!

Al entrar a la casa, notarás inmediatamente los hermosos armarios empotrados que te ofrecen un espacio de almacenamiento adicional. También podrás disfrutar de su amplio balcón, perfecto para tomar una taza de café mientras admiras el paisaje campestre. Y, para tu comodidad, cuenta con un baño auxiliar y un baño en la habitación principal.

¿Te gusta trabajar desde casa o tienes el sueño de tener una biblioteca privada? Esta casa campestre es perfecta para ti, ya que cuenta con un estudio/biblioteca que te brinda un espacio tranquilo y privado para trabajar o leer. Además, cuenta con un calentador y clósets para tu comodidad y una cocina completamente equipada para que puedas preparar tus comidas favoritas.

Esta hermosa propiedad también cuenta con un depósito y una despensa para que puedas almacenar todos tus objetos de valor y alimentos de forma segura. Y, si así lo deseas, también cuenta con una habitación de servicio para tu personal del hogar. Pero eso no es todo, ¡también podrás relajarte en su jacuzzi o encender una chimenea en las noches frías mientras te desconectas del mundo exterior!

La casa también cuenta con características externas que te encantarán. Por ejemplo, su acceso pavimentado te asegura que llegar a casa siempre será cómodo y sencillo. Y en su amplio terreno podrás encontrar árboles frutales que podrás cosechar y disfrutar de deliciosas frutas frescas. Además, cuenta con un área social en la que podrás reunirte con tus familiares y amigos, e incluso hacer una barbacoa o asado en su parrilla o quincho.

¡Esta increíble casa campestre lo tiene todo! Desde su ubicación en una ciudad próspera como Pereira, hasta su amplio espacio y sus lujosas características internas y externas, esta propiedad es perfecta para aquellos que buscan un lugar para relajarse y vivir la vida con estilo. ¡No esperes más y contáctanos para más información!

