iS54 Inmobiliaria
Tel. +573104008366
CR 7 # 18-80 OF 505
Email: contacto@is54inmobiliaria.com

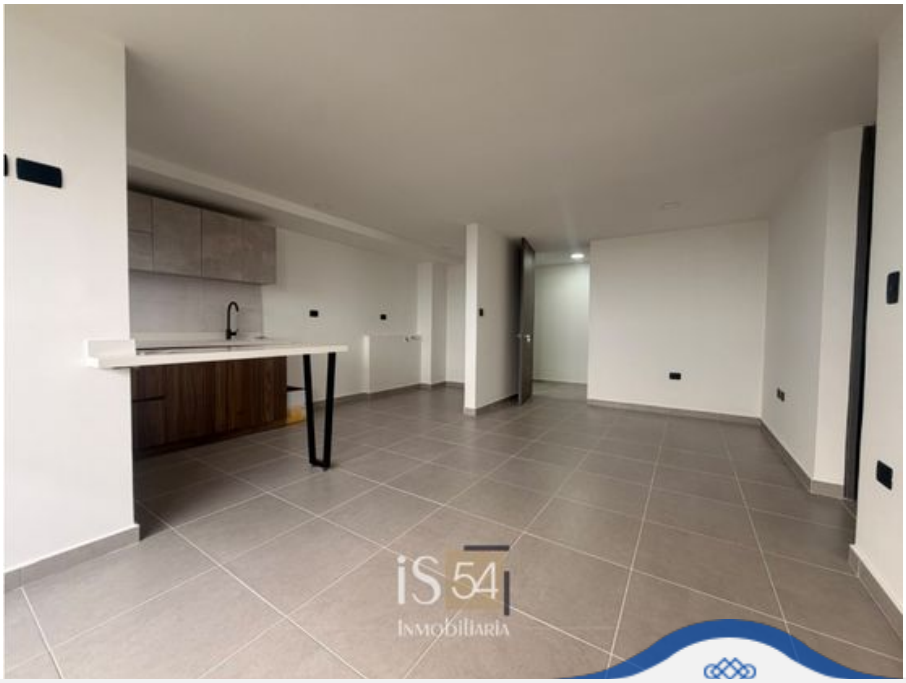





Apartamento para estrenar, con una vista privilegiada de Pereira!

- **Código:** 10616217
- **Estado:** Nuevo
- **Localidad:** Risaralda, Pereira
- **Zona / barrio:** Avenida Sur
- **Área Terreno:** 98.3 M2
- **Área Construida:** 98.3 M2
- **Área Privada:** 98.3 M2
- **Alcoba:** 3
- **Baño:** 2
- **Garaje:** 1
- **Estrato:** 5
- **Piso:** 16
- **Tipo de inmueble:** Apartamento
- **Tipo de negocio:** Alquiler

Precio de alquiler

$3,000,000

Característica

- Admite mascotas
- Agua
- Armarios empotrados
- Balcón
- Baño auxiliar
- Baño en habitación principal
- Barra estilo americano
- Clósets
- Electricidad
- Gas domiciliario
- Extractor
- Piso laminado
- Área social
- Ascensor

Contacto

iS54 Inmobiliaria
Celular: 573104008366
contacto@is54inmobiliaria.com

Detalles del inmueble

Vive en las alturas y disfruta de una espectacular vista panorámica de Pereira desde este moderno apartamento de **98,3 m², ubicado en el piso 16 de Cormorán Sky Home**, un exclusivo conjunto residencial sobre la Avenida Sur, en el sector de Corales.

Su diseño contemporáneo, excelentes acabados, amplios ventanales y generosa iluminación natural crean ambientes acogedores, ideales

para disfrutar en familia. Su gran protagonista es el balcón mirador, un espacio perfecto para contemplar el paisaje cafetero y disfrutar de momentos de descanso.

Características del apartamento:

Área de 98,3 m². Piso 16. 3 habitaciones. Habitación principal con vestier y baño privado. 2 baños con acabados modernos. Sala comedor. Cocina integral abierta con barra americana. Amplio balcón mirador. Zona de ropas independiente. Pisos con acabado tipo madera en las habitaciones. 1 parqueadero. Apartamento completamente terminado.

Zonas sociales del conjunto:

Piscina. Sky Lounge y terrazas sociales. Jacuzzi, sauna y turco. Gimnasio y zona de yoga. Coworking. Zonas BBQ. Cancha múltiple. Parque infantil. Sendero ecológico. Zona de mascotas. Salón social y sala de estar.

Su estratégica ubicación permite un fácil acceso a centros comerciales, supermercados, universidades, escenarios deportivos, el aeropuerto y las principales vías de Pereira.

Una excelente oportunidad para quienes buscan comodidad, exclusividad y bienestar, en un proyecto que combina arquitectura moderna, espacios de entretenimiento y una privilegiada vista de la ciudad.

¡Agenda tu visita y descubre tu próximo hogar en Cormorán Sky Home!